CUADERNO **Nº 1**

¿QUÉ PIJO HACEMOS AQUÍ?

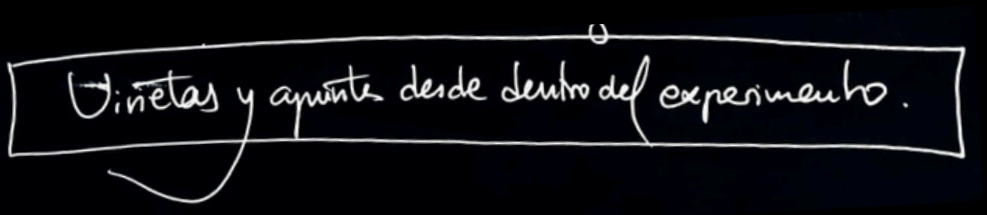

UN PSIQUIÁTRICO LLAMADO TIERRA


AQUÍ, SEMBRANDO UN NUEVO MUNDO
...POBRECICA...
CONCIENCIA
CONCIENCIA
CONCIENCIA
DOMMCOBB


QUE VAYAMOS A LA DERIVA... NO IMPIDE QUE SIGA DANDO LO QUE SOY...
9C
DOMMCOBB


Aquí,
construyendo
uno nuevo
ahora que
se está
destruyendo
el viejo
DOMMCOBB



¿Quién pijo soy yo para llamar al planeta que nos acoge a ti y a mí "psiquiátrico?, te preguntarás tú. Soy Ana Belén, Dommcobb desde 2016. Soy un ser humano que surgió del mundo hace aproximadamente los mismos años que los que hace desde que surgió del mismo mundo, la playa. O el hilo negro.
Fíjate si llevo tiempo aquí... pues oye, que no deja de sorprenderme **La Tierra**. Concretamente **los terrestres**. Una y otra vez tengo cara de "pero qué cojones".



¿Por qué **psiquiátrico**?
A veces también lo llamo cárcel.

¿Te imaginas que este lugar es donde envían, desde otros planetas, a los que allí se han portado mal? Podemos ser perfectamente los delincuentes de galaxias lejanas. Bueno, tú con esa cara podrías dar el pego mucho más que yo.

Psiquiátrico, cárcel... no sé. El caso es que desde que nos formamos la playa, el hilo negro y yo, no sé ellos, pero yo me he sentido una extraña en este lugar y demasiado tiempo queriéndome largar.



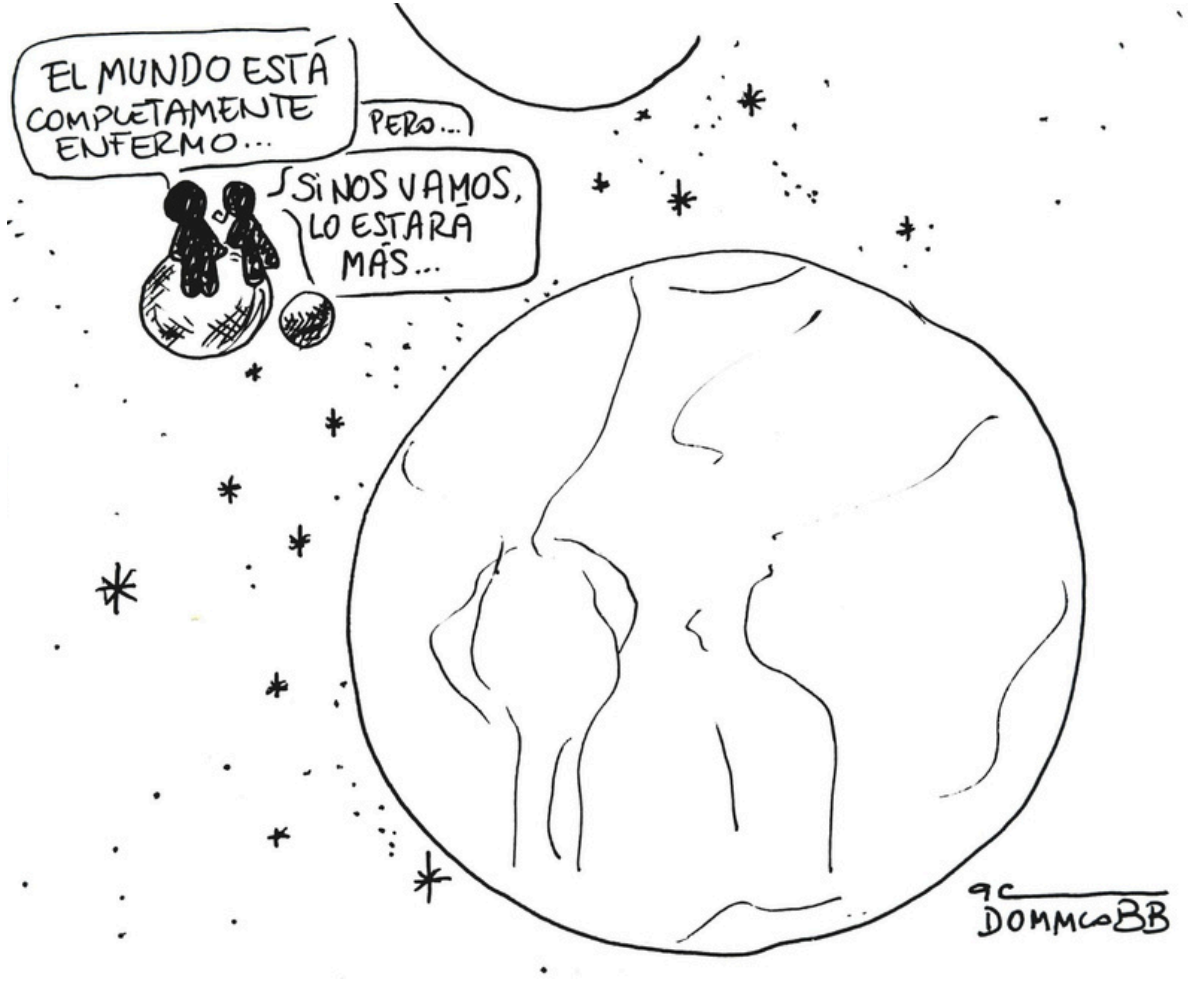

Habiendo nacido en Murcia cómo pa'no, pensarás tú, pero no tiene nada que ver con eso, en serio. Es otra cosa. Todo ha sido mucho rato como raro. ¿Quién es toda esta gente de mi alrededor?, ¿cómo es que se han organizado así?



Vienes y no te enteras de nada durante los primeros tiempos.
Es que, para empezar, esa es otra. Como para saber tú qué es **el tiempo**. Es una variable que nos rige a todos. Ninguno sabe de dónde surge, y sin embargo, nos condiciona absoluta e inexorablemente desde que plín hasta que pum, que es cuando la palmas.

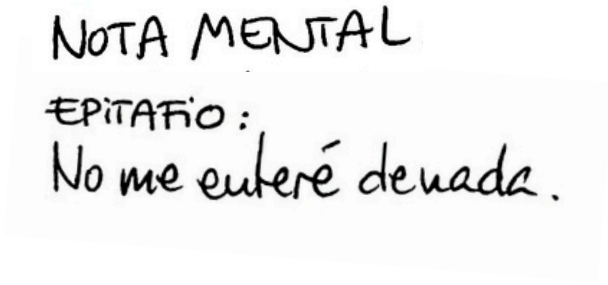

El tiempo del señor santísimo nos marca desde el momento en el que tenemos hambre a diario porque ves en tu reloj que son las dos o las dos y media o las tres aunque antes no tuvieras hambre hasta el instante exacto en el que nos dormimos a diario, sea de noche o no, por mucho que queramos nosotros mantenernos despiertos. Luego dices que llevas el control de tu vida. ¿Pero cómo lo vas a llevar si ni siquiera puedes decidir cuándo dormir?
Vale, sí, hay algunos que sí parece que lo deciden. No del todo porque estoy segura de que no podrían mantenerse 4 días seguidos despiertos. Te estarás preguntando para qué querría un humano estar cuatro días despierto. Hay gente así, te lo juro. Como esos que dicen que si les tocase la lotería seguirían trabajando.

#TODOSOMOSRAROS

Como te decía, los primeros años no te enteras de nada. Eres como una ameba humana y te pasas el día esperando que alguien te dé de comer, completamente indefenso y confiando, sin enterarte de que estás confiando porque eres una ameba, no despeñarte de la cama en la que te esclafan nada más venir. ¿Recuerdas que al psiquiátrico también le llamo cárcel? Nunca entendí por qué las cunas tienen barrotes alrededor.

Aquí serviría lo de "una imagen vale más que mil palabras" y entonces te dibujaría una cuna pero qué necesidad, ¿verdad? Como si no fuese suficiente lo encarcelado que ya te sientes tú en la actualidad como para encima clavarte una estrella ninja en la yugular.



En esos primeros años tampoco controlas el esfínter y por eso te ponen un pañal que pasa por la entrepierna y que va atado a la cintura y tu manera de comunicarte es llorar como un becerro. Tu madre, con suerte, conocerá tus tipos de llanto y atenderá tus necesidades como buenamente pueda. Antes lo hacían por instinto, ahora se leen libros de cómo criar a una ameba. Deben suponer que como hemos salido todos medio gilipollas es porque no nos criaron bien. Duermes unas 14 horas al día y todo avanza más o menos bien.

Pues, ¿sabes qué? Resulta... agárrate y no te menees...

¡Que ahí se cuece el percal de lo que será tu forma de interpretar, percibir y contarte el mundo y lo que pasa en él durante el resto de tu vida!

Que sí, créeme.
Tiene cojones la cosa.

Lo mismo piensas tú que tu infancia nada tiene que ver con el tú de la actualidad y que haber tenido un padre o una madre subnormales no tiene por qué marcarte el resto de tu existencia. Oye, y puede ser, yo solo expongo conclusiones subjetivas desde mi persona por observación y análisis de numerosos internos y locatis, pero lo mismo tú eres así como eres porque un rayo de luz te cayó encima el día del eclipse. Yo creo firmemente que la infancia y lo que vivimos en ella aprendiendo e imitando lo que dice y hace toda esa gente de alrededor, sí nos marca, modula, condiciona, influye... Incluso aunque el zoológico del entorno tenga pinta de "normal", no te escapas.

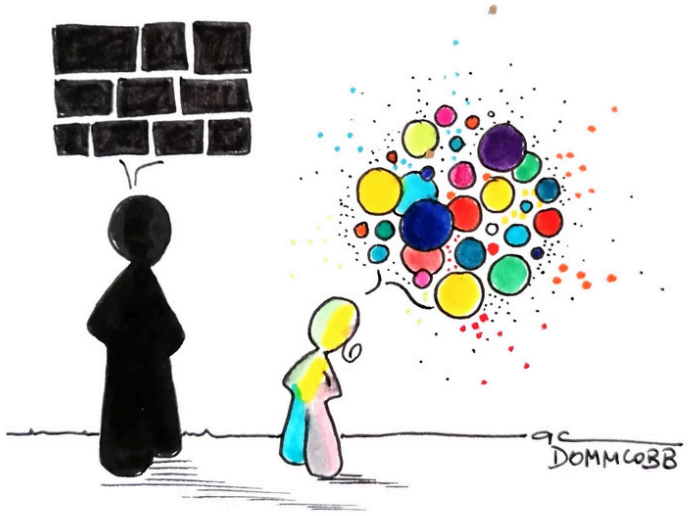

Entonces... pues... mira yo qué sé ya: **¡buena suerte!**

Eso es lo único que se me ocurre decir.

Lo mismo nos han enviado aquí, como te decía, desde otras galaxias y... ¿Te imaginas que somos nosotros los que elegimos dónde poner el huevo interestelar?

Me imagino en ¿Andrómeda?, el Pentágono del Estados Unidos de allí mirando por un agujerito a La Tierra y diciendo:

-Acho, yo qué sé. Venga, ahí mismo. Me pido Murcia y a esa familia pobruza con la que apenas tendré posibilidades de vivir feliz.

Como nadie alegó nada en ese momento, un día nací.

Todo puede ser. No lo descartemos aún.

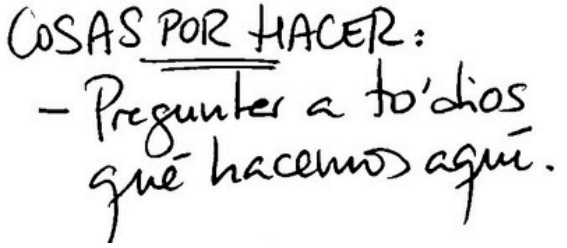

En definitiva... psiquiátrico, cárcel... ni puta idea tengo.

Tampoco tú.

Si te preguntas con interés, curiosidad y anhelo de **verdad**... por el misterio que supone que estemos todos aquí compartiendo tierras y océanos, vertederos, semáforos y botellas de agua a las que ahora no les quitamos el tapón para no contaminar, jamás de los jamases podrás saber "la verdad".



Menudo misterio, por favor.

Podrás elucubrar. Jugar a creerte que lo que te cuentas es certero. Vivir como si eso en lo que crees fuese cierto. Pero saber, lo que se dice **saber**...

La cuestión es que sepas o no sepas qué pijo haces aquí, la cosa, lo que viene siendo la vida, va avanzando sin que puedas hacer nada por remediarlo. ¡Eres carne creciendo sin parar!
¿Crees, por casualidad, que el trajín se va arreglando conforme pasa el "tiempo"? Te meas ya. Me temo que es al revés. Pa'mí que vamos empeorando. ¿Tú qué piensas?

A eso de los 3 añicos, comienza el proceso oficial: Convertir al terrícola recién llegado en un interno de verdad.

Agárrate al sofá de ikea que vienen curvas:

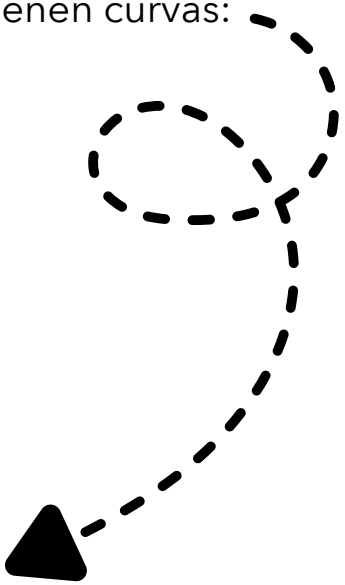

¡¡Educación obligatoria!!

Ay, dios...



Continuará... jeje

Si quieres seguir leyendo... **tendrás que pagar**.
Otro de los vericuetos de la vida terrícola.
Pincha AQUÍ para SEGUIR

UN PSIQUIÁTRICO LLAMADO TIERRA

Observaciones desde el pasillón principal

DOMMCOBB